

## INDICES LABORALES DE LA CONSTRUCCION – versión trimestral

### 1. Registro de Actividad de la Construcción (datos SRT - elaboración IERIC/SST)

Período: Enero a Junio (2022)

1.1 Evolución de los avisos de obra - principales jurisdicciones de la Argentina

1.2 AO por jurisdicción

1.3 Clasificación de los avisos de obras - por tipo de obra

### 2. Formalidad laboral (datos IERIC y SST - elaboración IERIC/SST)

Período: Enero a Junio (2022)

2.1 Evolución de los trabajadores registrados - Registros mensuales y variación enero/junio

2.2 Evolución enero/junio registro de trabajadores

2.3 Evolución enero/junio registro de trabajadores – Gráficos

2.4 Uso de la Tarjeta SC - Seguimiento enero/junio de la TSC

2.5 Evolución uso de TSC

2.6 Registro de empresas -Relevamiento de empresas con y sin CUIT – enero/junio

2.7 Evolución anual del registro de empresas – Gráficos

### **3. Siniestralidad en la Industria de la Construcción - Accidentes de Trabajo y Enfermedades Profesionales en la construcción (datos SRT - elaboración SST)**

**Período: Enero a Marzo (2022)**

3.1 Resumen de la siniestralidad - Grafico

3.2 Casos según tipo de siniestro - Grafico

3.3 Casos según sexo del accidentado - Grafico

3.4 Casos según forma de ocurrencia - Grafico

3.5 Casos según tamaño de la nómina de trabajadores - Grafico

## 1. Registro de Actividad de la Construcción (datos SRT - elaboración IERIC/SST) (\*) - Información obtenida de la SRT - Período: Enero a Junio (2022)

### 1.1 Evolución de los avisos de obra - principales jurisdicciones de la Argentina

INFORME NIVEL DE ACTIVIDAD EN LA INDUSTRIA DE LA CONSTRUCCION												
Avisos de Obras (*) - Año 2022												
Jurisdicción	Enero	Febrero	Marzo	Abril	Mayo	Junio	Julio	Agosto	Septiembre	Octubre	Noviembre	Diciembre
Capital Federal	8.904	9.012	9.373	9.420	9.707	9.638						
Buenos Aires	12.682	12.446	12.960	12.977	13.415	13.398						
Santa Fe	5.109	5.142	5.314	5.231	5.345	5.466						
Córdoba	3.016	2.973	3.063	3.116	3.262	3.246						
Mendoza	818	822	805	830	901	931						
Resto del País	6.428	6.465	6.713	6.723	7.146	7.244						
<b>Totales</b>	<b>36.957</b>	<b>36.860</b>	<b>38.228</b>	<b>38.297</b>	<b>39.776</b>	<b>39.923</b>						
<b>Variación Mes a Mes de Avisos de Obra</b>	<b>0,00%</b>	<b>-0,26%</b>	<b>3,71%</b>	<b>0,18%</b>	<b>3,86%</b>	<b>0,37%</b>						
<b>Variación de Avisos de Obra (Base 0 - Enero 2022)</b>	<b>0,00%</b>	<b>-0,26%</b>	<b>3,44%</b>	<b>3,63%</b>	<b>7,63%</b>	<b>8,03%</b>						

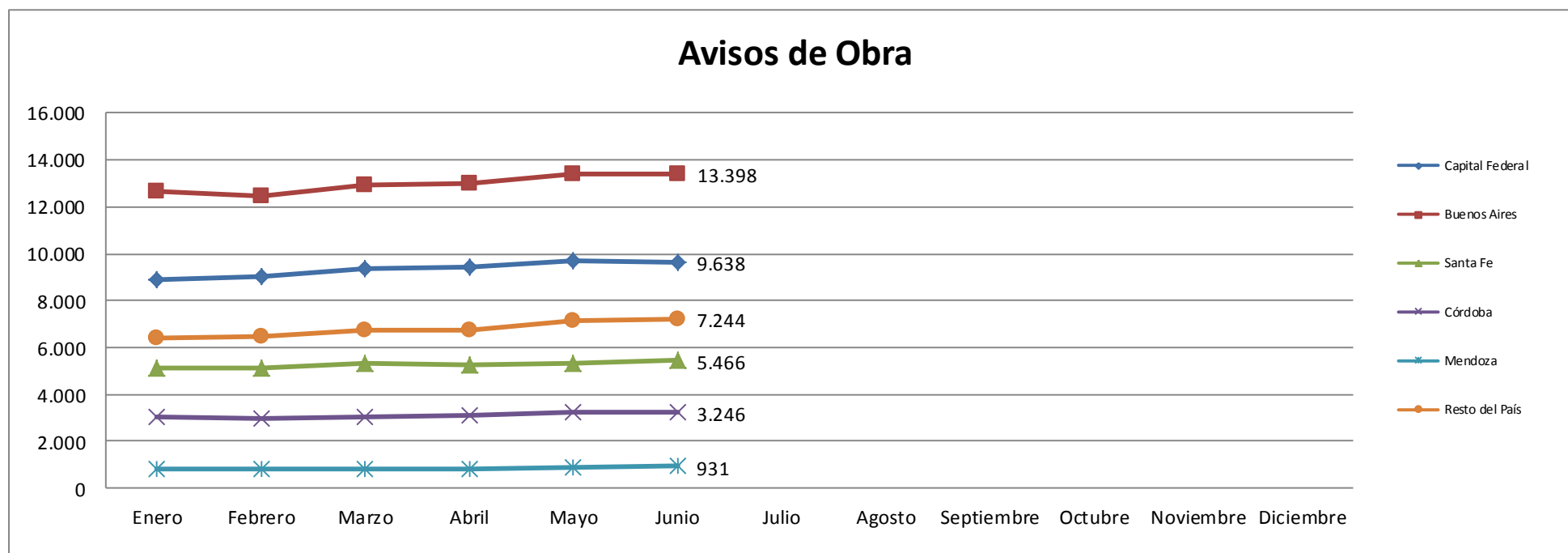

## INFORME NIVEL DE ACTIVIDAD EN LA INDUSTRIA DE LA CONSTRUCCION

### Avisos de Obras (\*) - Año 2018 / 2019/2020/2021/2022 - Universo: País

Período	Mes											
	Ene	Feb	Mar	Abr	May	Jun	Jul	Ago	Sep	Oct	Nov	Dic
Avisos de Obras Año 2018	41.836	44.055	42.669	43.967	45.939	38.781	40.322	40.392	41.203	41.313	41.568	35.920
Avisos de Obras Año 2019	39.522	40.255	39.203	39.494	39.865	38.994	40.142	40.024	39.689	40.418	39.887	33.613
Avisos de Obras Año 2020	35.468	35.177	31.737	30.331	31.768	30.348	29.430	30.159	31.878	33.078	34.493	30.103
Avisos de Obras Año 2021	32.461	33.525	32.863	34.468	34.624	35.155	35.366	36.720	37.813	38.265	39.653	34.628
Avisos de Obras Año 2022	36.957	36.860	38.228	38.297	39.776	39.923						
Variación de Avisos de Obra (Año 2021 - 2022)	13,85%	9,95%	16,33%	11,11%	14,88%	13,56%						

(\*) Información obtenida de la SRT

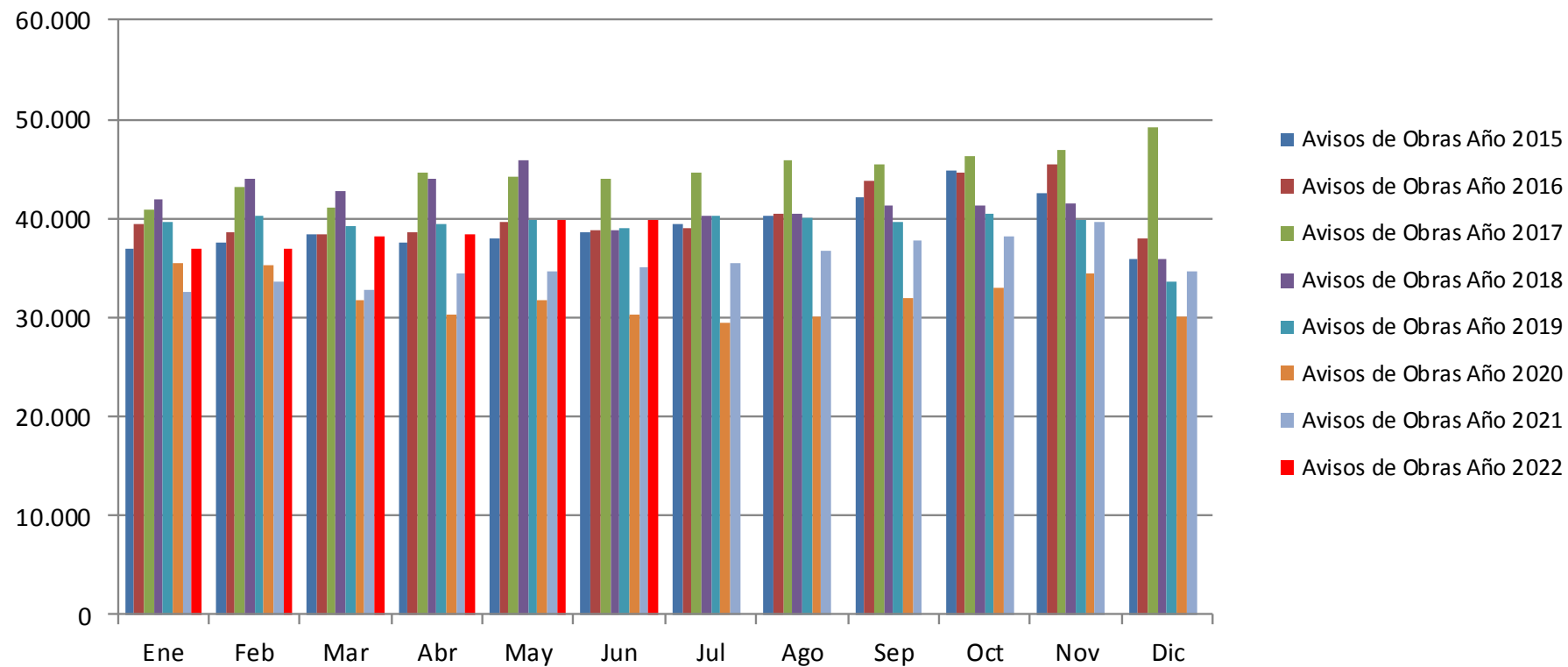

## 1.2 AO por jurisdicción – Resto del País

Provincia	Año 2022											
	Enero	Febrero	Marzo	Abril	Mayo	Junio	Julio	Agosto	Septiembre	Octubre	Noviembre	Diciembre
Catamarca	135	138	153	167	174	173						
Chaco	253	274	291	294	326	342						
Chubut	307	293	319	319	336	320						
Corrientes	270	256	258	257	265	258						
Entre Ríos	462	481	496	500	514	553						
Formosa	104	103	118	118	117	105						
Jujuy	465	483	491	473	487	485						
La Pampa	229	231	245	248	255	262						
La Rioja	114	121	119	109	128	124						
Misiones	424	411	435	462	511	557						
Neuquén	804	810	857	819	843	884						
Río Negro	427	432	442	458	475	480						
Salta	503	494	508	515	580	598						
San Juan	411	426	452	434	465	471						
San Luis	361	340	339	363	364	362						
Santa Cruz	198	217	201	216	247	231						
Santiago del Estero	168	169	184	169	192	204						
Tierra del Fuego	211	214	211	215	228	218						

Tucumán	582	572	594	587	639	617						
<b>Totales</b>	<b>6.428</b>	<b>6.465</b>	<b>6.713</b>	<b>6.723</b>	<b>7.146</b>	<b>7.244</b>						

(\*\*) Información obtenida de la SRT

### 1.3 Clasificación de los avisos de obras - por tipo de obra

Porcentual de Avisos de Obras por actividad (*)													
Actividad	Enero	Febrero	Marzo	Abril	Mayo	Junio	Julio	Agosto	Septiembre	Octubre	Noviembre	Diciembre	Promedio Porcentual
Arquitectura	46,66%	47,35%	46,31%	46,84%	47,06%	46,71%							<b>46,82%</b>
Ductos	5,19%	5,36%	5,34%	5,31%	5,37%	5,44%							<b>5,34%</b>
Ingeniería Civil	10,93%	11,04%	11,39%	11,31%	11,50%	11,83%							<b>11,33%</b>
Montaje Industrial	11,04%	10,87%	10,95%	10,60%	10,44%	10,74%							<b>10,77%</b>
Otras Obras	22,29%	21,45%	21,86%	21,72%	21,50%	21,29%							<b>21,69%</b>
Redes	3,89%	3,93%	4,15%	4,22%	4,13%	3,99%							<b>4,05%</b>

\* Información obtenida de la SRT



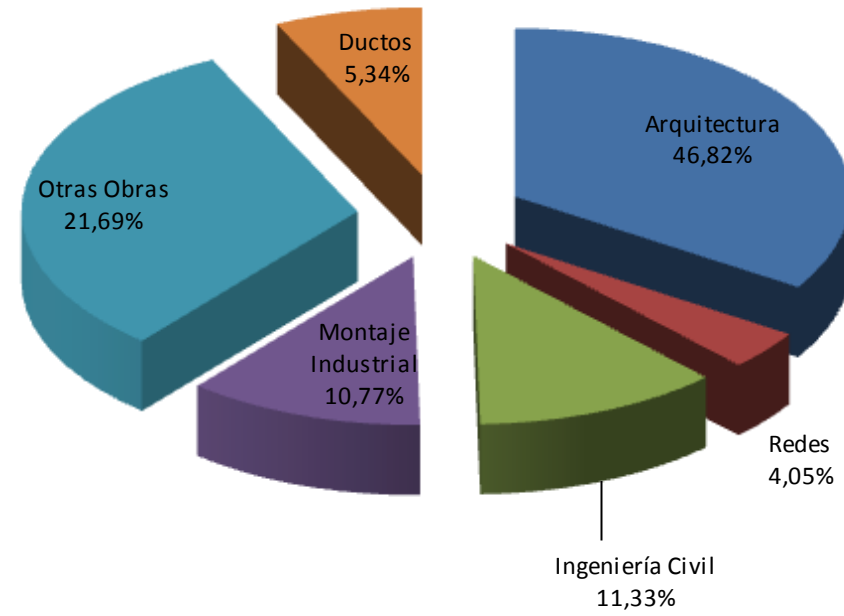

## 2. Formalidad laboral (datos IERIC y SST - elaboración IERIC/SST) Período: Enero a Junio (2022)

### 2.1 Evolución de los trabajadores registrados - Registros mensuales y variación enero/diciembre

Trabajadores Registrados (***) - Año 2022												
Detalle	Enero	Febrero	Marzo	Abril	Mayo	Junio	Julio	Agosto	Septiembre	Octubre	Noviembre	Diciembre
Puestos de Trabajo Registrados	361.933	372.996	384.784	386.354	390.528	393.577						
Variación Mensual de Trabajadores Registrados	0,00%	3,06%	3,16%	0,41%	1,08%	0,78%						
Variación de Trabajadores Registrados (Base 0 - Enero 2022)	0,00%	3,06%	6,31%	6,75%	7,90%	8,74%						

(\*\*\*) Informe Coyuntura IERIC

### 2.2 Evolución enero/diciembre registro de trabajadores - Año 2014/2022

## INFORME NIVEL DE ACTIVIDAD EN LA INDUSTRIA DE LA CONSTRUCCION

### Trabajadores Registrados (\*) Comparativo Año 2014 - 2015 - 2016 - 2017-2018-2019-2020-2021-2022

Año	Enero	Febrero	Marzo	Abril	Mayo	Junio	Julio	Agosto	Septiembre	Octubre	Noviembre	Diciembre
2014	381.368	380.439	384.018	382.339	387.072	387.041	389.194	388.235	391.496	400.991	400.589	389.626
2015	390.346	396.719	409.170	416.315	421.373	427.279	425.341	422.379	428.083	426.694	416.150	384.251
2016	370.663	369.663	368.942	366.650	367.770	365.970	365.076	371.247	374.353	377.081	373.778	373.583
2017	374.115	380.908	395.268	393.777	403.015	408.945	410.316	417.586	422.929	428.940	431.198	418.242
2018	415.290	416.852	426.446	426.114	425.787	420.353	418.562	421.089	415.503	419.008	411.100	403.451
2019	404.846	414.575	419.809	417.728	417.391	411.178	408.630	406.166	397.065	388.164	378.009	357.311
2020	343.671	337.208	317.672	273.111	268.807	272.283	268.558	273.680	282.413	291.505	298.430	294.178
2021	299.499	309.585	322.000	324.276	325.324	332.338	340.020	349.397	355.611	361.263	367.410	361.088
2022	361.933	372.996	384.784	386.354	390.528	393.577						

(\*) Informe Coyuntura IERIC

### 2.3 Evolución enero/diciembre registro de trabajadores – Gráficos

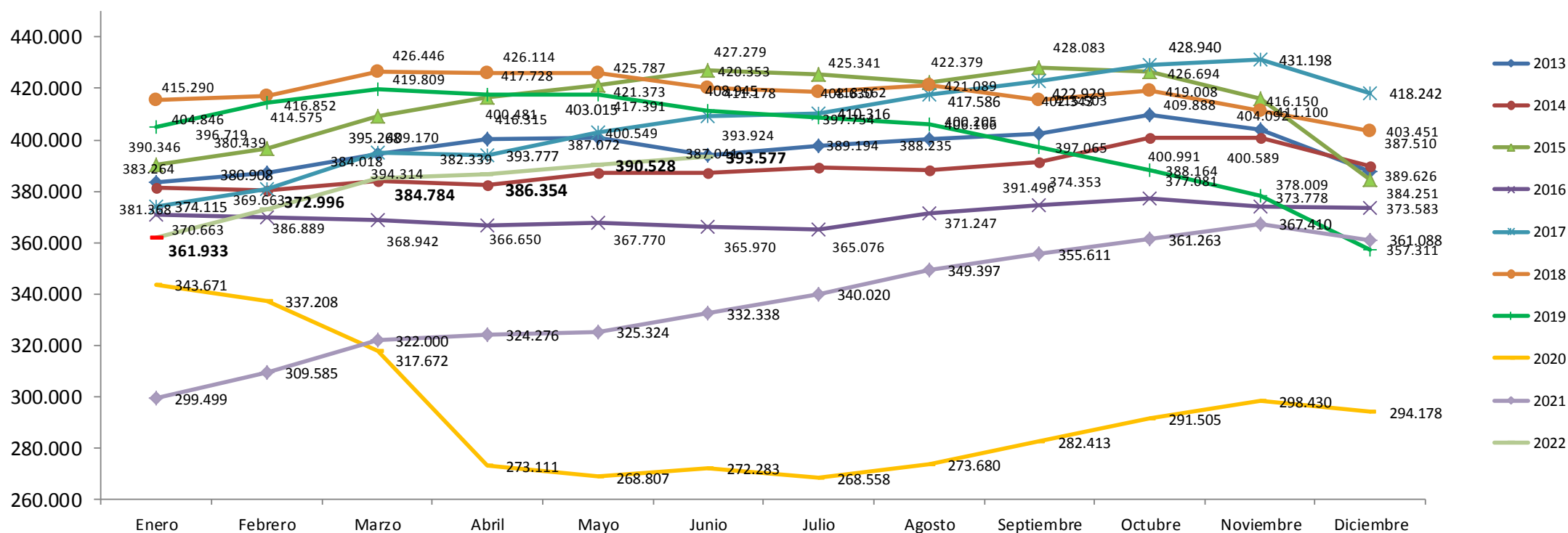

## 2.4 Uso de la Tarjeta SC - Seguimiento enero/junio de la TSC

¿Se le Entregó la Tarjeta "Soy Constructor"?		Acumulado	Porcentual	Enero	Febrero	Marzo	Abril	Mayo	Junio	Julio	Agosto	Septiembre	Octubre	Noviembre	Diciembre
NO		2720	41,88%	93	276	365	755	868	363						
SI	En su Poder	2273	35,00%	78	238	296	702	632	327						
	En Poder de la Empresa	1416	21,80%	35	158	221	420	396	186						
	Perdida	85	1,31%	0	14	8	23	27	13						
Total de Trabajadores Relevados		<b>6494</b>	<b>100,00%</b>	206	686	890	1900	1923	889						

## 2.5 Evolución uso de la Tarjeta SC

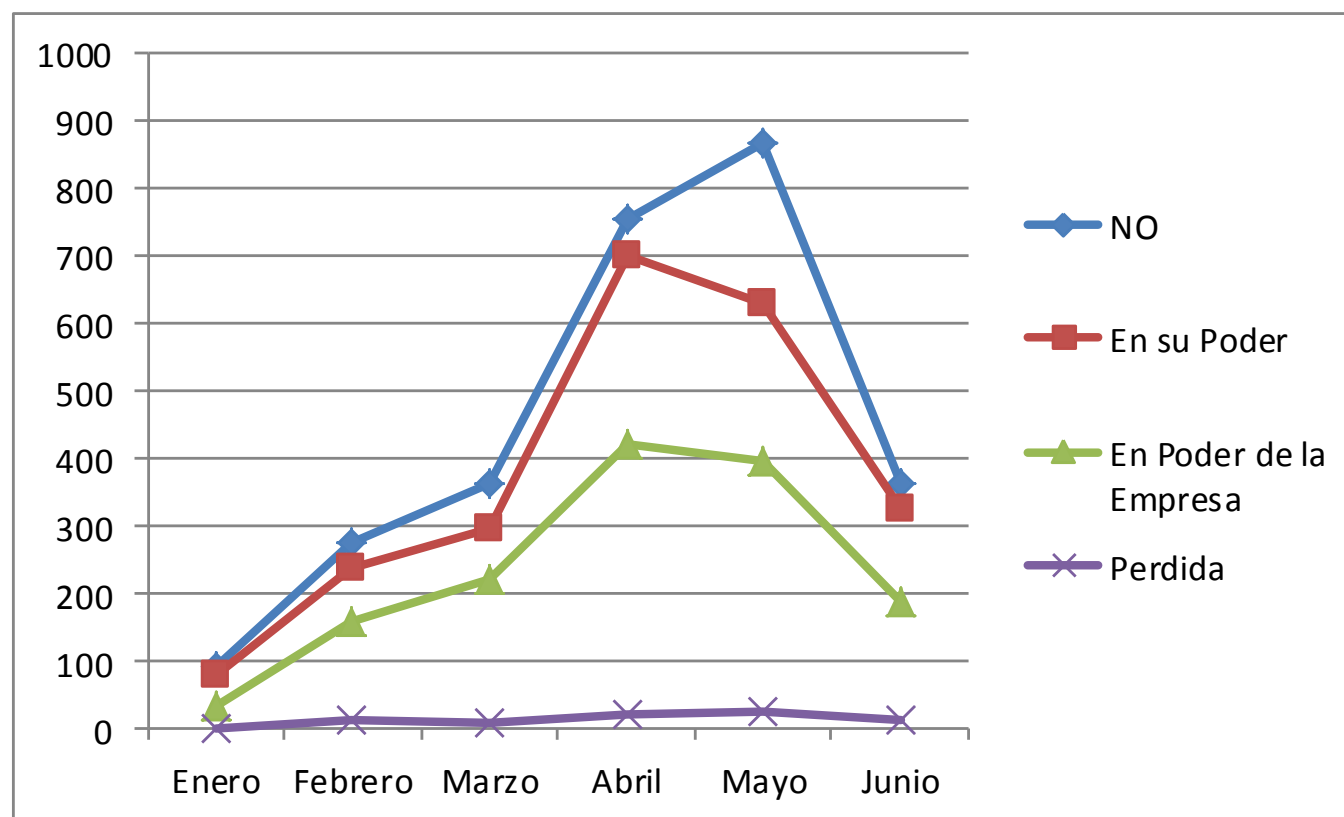

## 2.6 Registro de empresas - Relevamiento de empresas con y sin CUIT – Enero a Junio – Año 2022

Empresas Relevadas	Acumulado		Enero	Febrero	Marzo	Abril	Mayo	Junio	Julio	Agosto	Septiembre	Octubre	Noviembre	Diciembre
	Cantidad	%	Cantidad	Cantidad	Cantidad	Cantidad	Cantidad	Cantidad	Cantidad	Cantidad	Cantidad	Cantidad	Cantidad	Cantidad
Con CUIT	11.584	75,50%	1092	1096	1826	2342	2600	2628						
Sin CUIT	3.760	24,50%	70	487	616	759	1005	823						
Subtotales	15.344	100,00%	1162	1583	2442	3101	3605	3451						

## 2.7 Evolución anual del registro de empresas – Gráficos

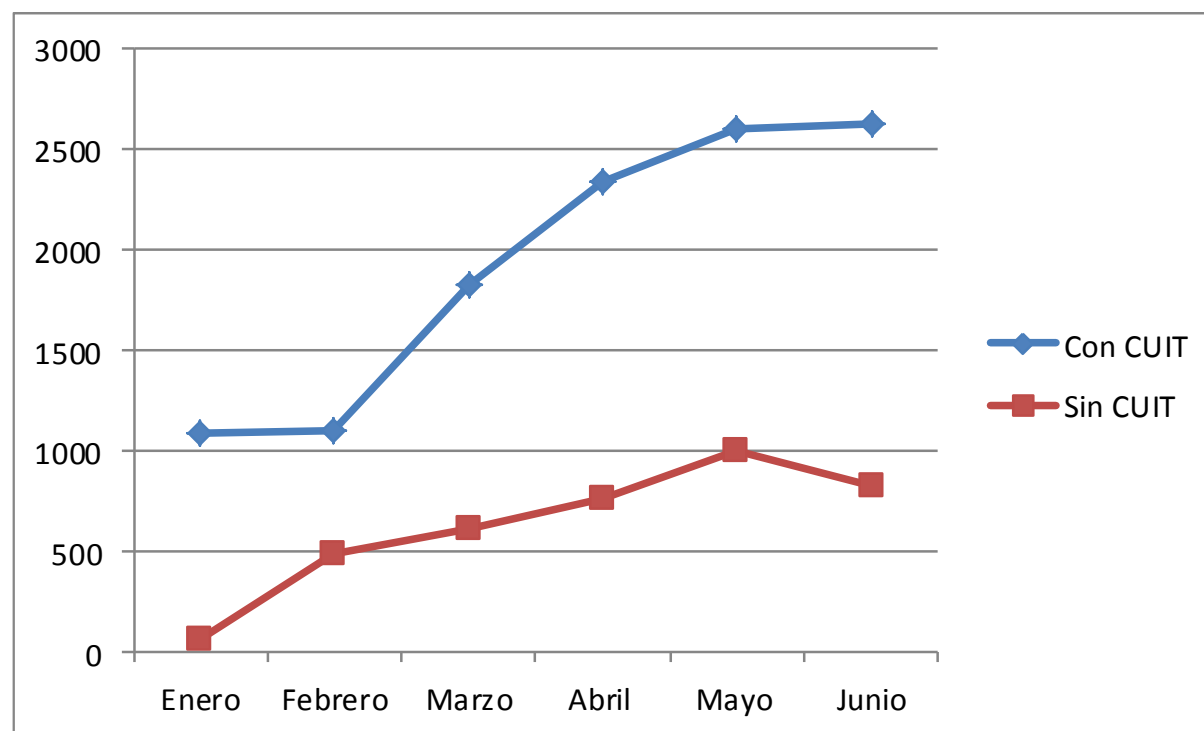



### 3. Siniestralidad en la Industria de la Construcción - Accidentes de Trabajo y Enfermedades Profesionales en la construcción (datos SRT - elaboración SST) Período: Enero/Marzo (2022)

#### 3.1 Resumen de la siniestralidad - Grafico

Resumen de siniestralidad	Enero a Marzo de 2022
Casos con días de baja y secuelas incapacitantes sin baja	10.382
Accidentes in itinere	1.467
Casos ATEP con baja y secuelas incapacitantes "	8.186
Casos mortales	18
Casas in itinere mortales	6
Casos ATEP mortales *	12
<b>Siniestros totales</b>	<b>10.806</b>

\* No incluye accidentes in itinere

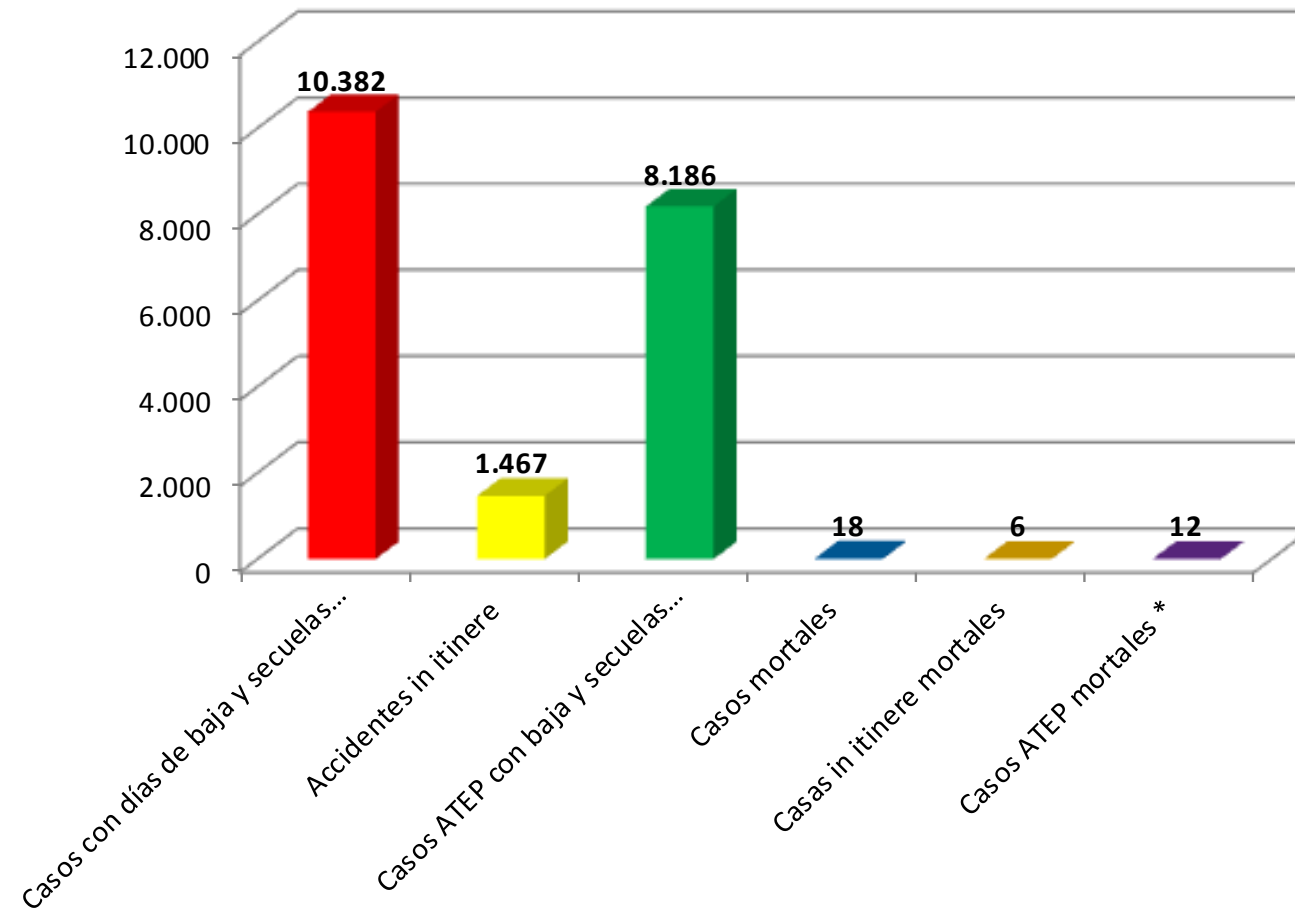

### 3.2 Casos según tipo de siniestro - Grafico

Casos según tipo de siniestro	Enero a Marzo de 2022
Accidente de trabajo	83.021
Enfermedad profesional	135
Accidente in itfnere	1.467
Reagravación	883
<b>Siniestros totales</b>	<b>10.806</b>

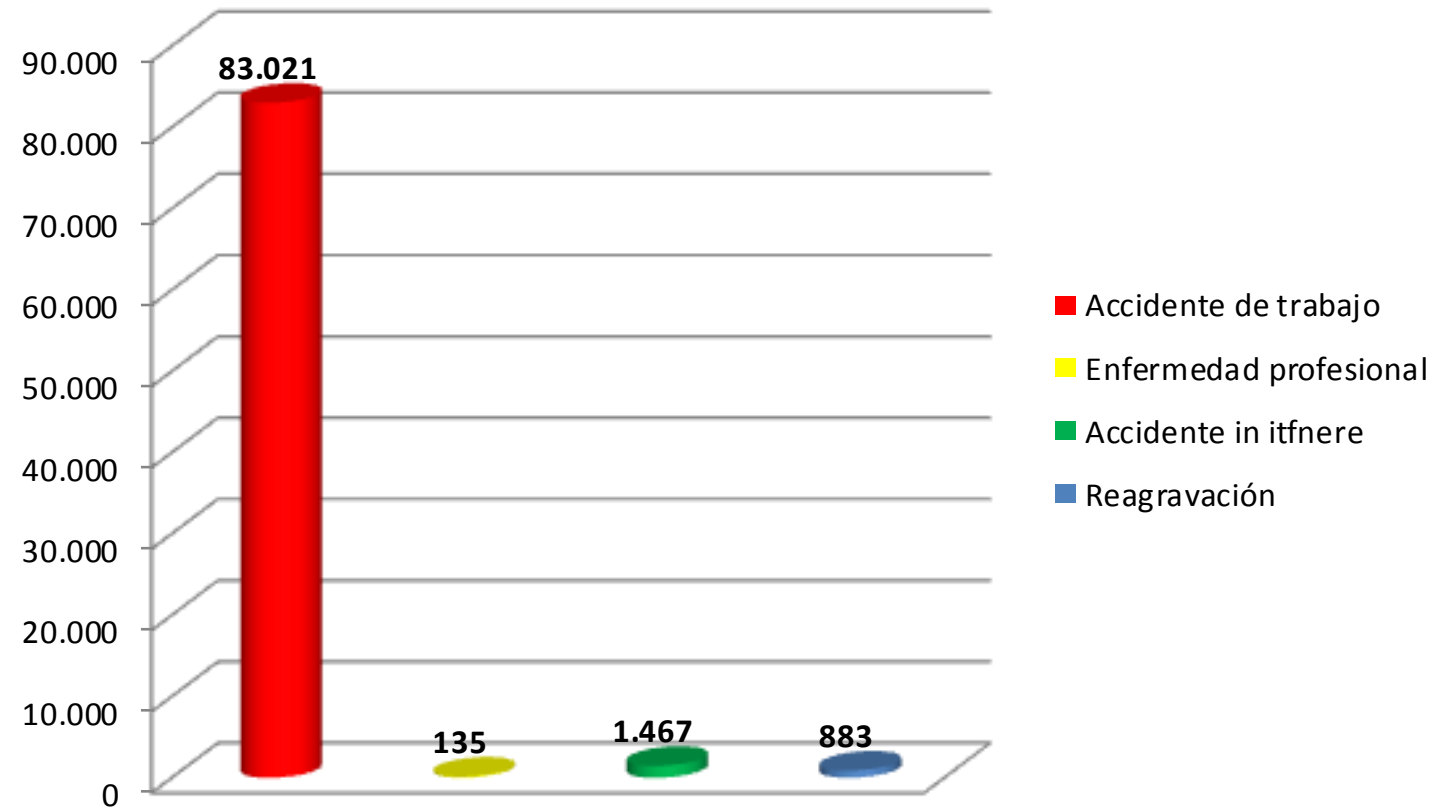

Observatorio OISS - IERIC

### 3.3 Casos según sexo del accidentado – Grafico

Casos según sexo del accidentado	Enero a Marzo 2022
Mujer	214
Hombre	10.592
Sin Datos	0
<b>Siniestros totales</b>	<b>10.806</b>

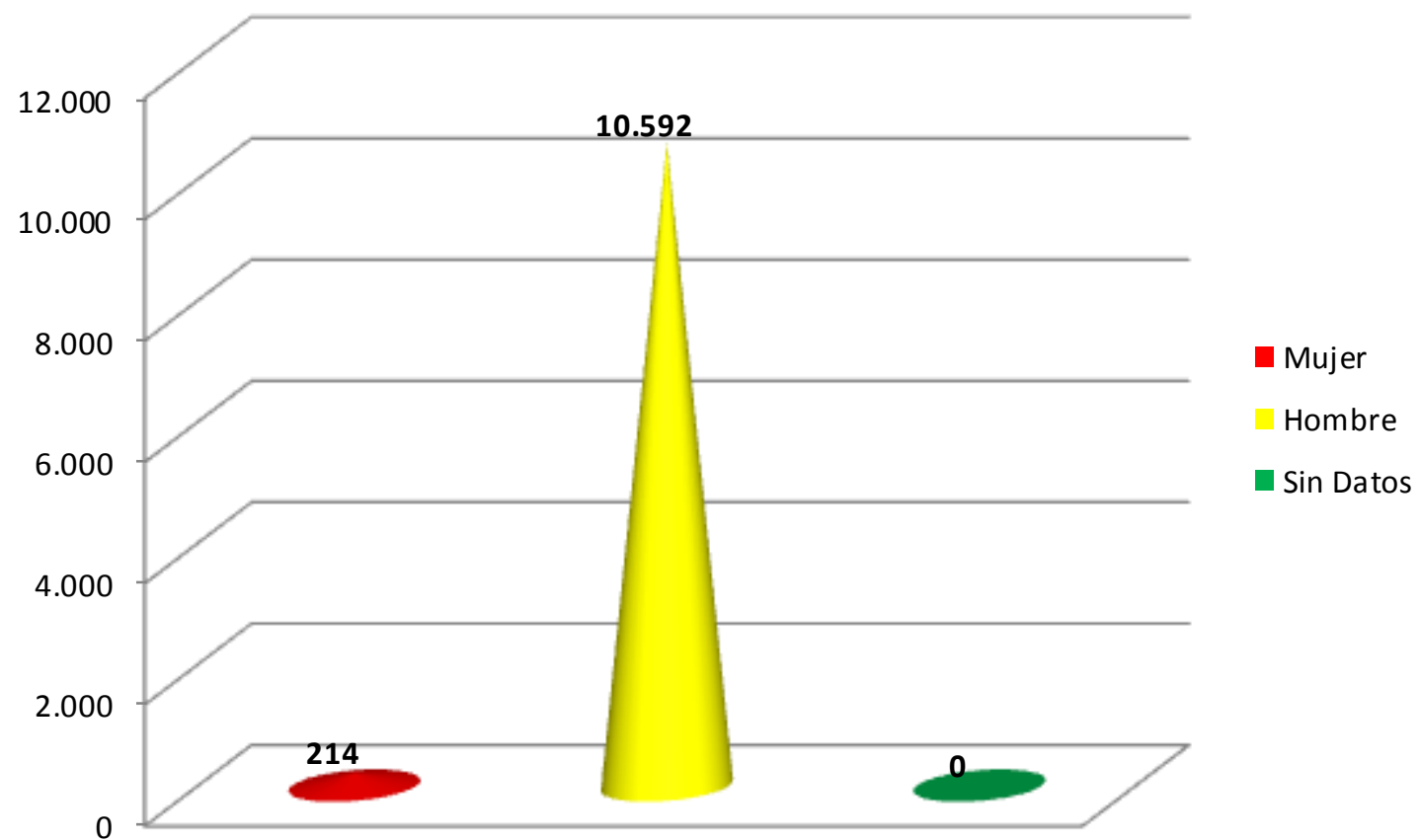

Observatorio OISS - IERIC

### 3.4 Casos según forma de ocurrencia – Grafico

Casos según forma de ocurrencia del accidente	Enero a Marzo de 2022
Caídas de personas	2.065
Caídas de objetos	600
Pisadas, choques a golpes por objetos	3.111
Atrapamiento por un objeto o entre objetos	480
Esfuerzos excesivos	1.541
Exposición a, o contacto con, temperaturas extremas	108
Exposición a, o contacto con, la corriente eléctrica	60
Exposición a, o contacto con, sustancias nocivas a radiaciones	87
Sin datos	178
<b>Siniestros totales</b>	<b>10.806</b>

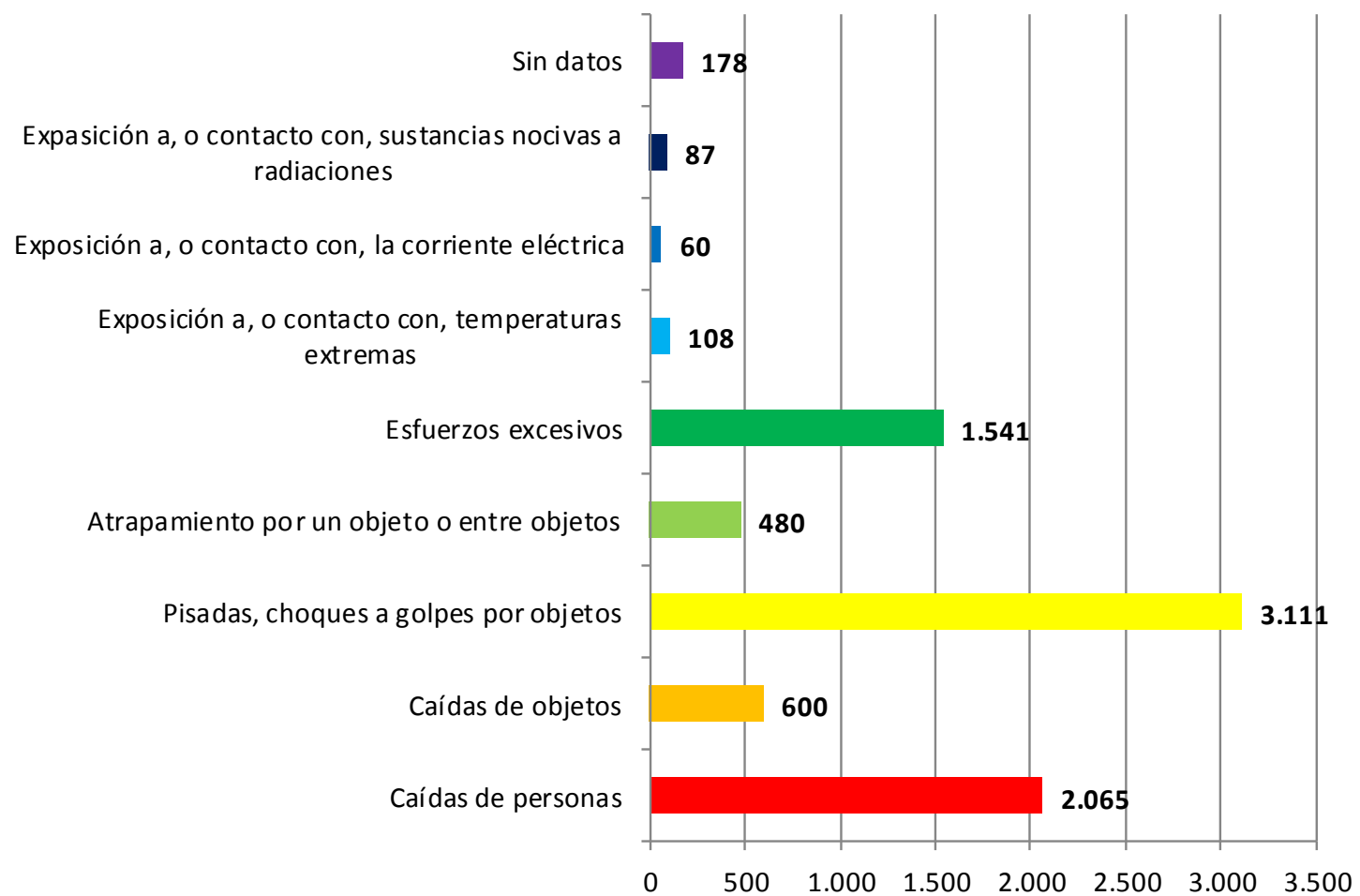



### 3.5 Casos según tamaño de la nómina de trabajadores – Grafico

Casos según tamaño de la nómina de trabajadores	Enero a Marzo de 2022
1-10 empleados	1.068
11-49 empleados	2.848
50-100 empleados	1.873
101-500 empleados	3.549
Más de 500 empleados	1.409
Sin datos	59
<b>Siniestros totales</b>	<b>10.806</b>

