

INDICES LABORALES DE LA CONSTRUCCION – versión trimestral

1. Registro de Actividad de la Construcción (datos SRT - elaboración IERIC/SST)

Período: Enero a Septiembre (2022)

- 1.1 Evolución de los avisos de obra - principales jurisdicciones de la Argentina
- 1.2 AO por jurisdicción
- 1.3 Clasificación de los avisos de obras - por tipo de obra

2. Formalidad laboral (datos IERIC y SST - elaboración IERIC/SST)

Período: Enero a Septiembre (2022)

- 2.1 Evolución de los trabajadores registrados - Registros mensuales y variación enero/junio
- 2.2 Evolución enero/junio registro de trabajadores
- 2.3 Evolución enero/junio registro de trabajadores – Gráficos

- 2.4 Uso de la Tarjeta SC - Seguimiento enero/junio de la TSC
- 2.5 Evolución uso de TSC
- 2.6 Registro de empresas -Relevamiento de empresas con y sin CUIT – enero/junio
- 2.7 Evolución anual del registro de empresas – Gráficos

3. Siniestralidad en la Industria de la Construcción - Accidentes de Trabajo y Enfermedades Profesionales en la construcción (datos SRT - elaboración SST)

Período: Enero a Septiembre (2022)

- 3.1 Resumen de la siniestralidad - Grafico
- 3.2 Casos según tipo de siniestro - Grafico
- 3.3 Casos según sexo del accidentado - Grafico
- 3.4 Casos según forma de ocurrencia - Grafico
- 3.5 Casos según tamaño de la nómina de trabajadores – Grafico

1. Registro de Actividad de la Construcción (datos SRT - elaboración IERIC/SST) (*) Información obtenida de la SRT

Período: Enero a Septiembre (2022)

1.1 Evolución de los avisos de obra - principales jurisdicciones de la Argentina

INFORME NIVEL DE ACTIVIDAD EN LA INDUSTRIA DE LA CONSTRUCCION												
Avisos de Obras (*) - Año 2022												
Jurisdicción	Enero	Febrero	Marzo	Abril	Mayo	Junio	Julio	Agosto	Septiembre	Octubre	Noviembre	Diciembre
Capital Federal	8.904	9.012	9.373	9.420	9.707	9.638	9.690	10.011	10.133			
Buenos Aires	12.682	12.446	12.960	12.977	13.415	13.398	13.647	14.156	14.193			
Santa Fe	5.109	5.142	5.314	5.231	5.345	5.466	5.415	5.518	5.548			
Córdoba	3.016	2.973	3.063	3.116	3.262	3.246	3.281	3.427	3.496			
Mendoza	818	822	805	830	901	931	957	1.035	1.033			
Resto del País	6.428	6.465	6.713	6.723	7.146	7.244	7.380	7.715	7.900			
Totales	36.957	36.860	38.228	38.297	39.776	39.923	40.370	41.862	42.303			
Variación Mes a Mes de Avisos de Obra	0,00%	-0,26%	3,71%	0,18%	3,86%	0,37%	1,12%	3,70%	1,05%			
Variación de Avisos de Obra (Base 0 - Enero 2022)	0,00%	-0,26%	3,44%	3,63%	7,63%	8,03%	9,24%	13,27%	14,47%			

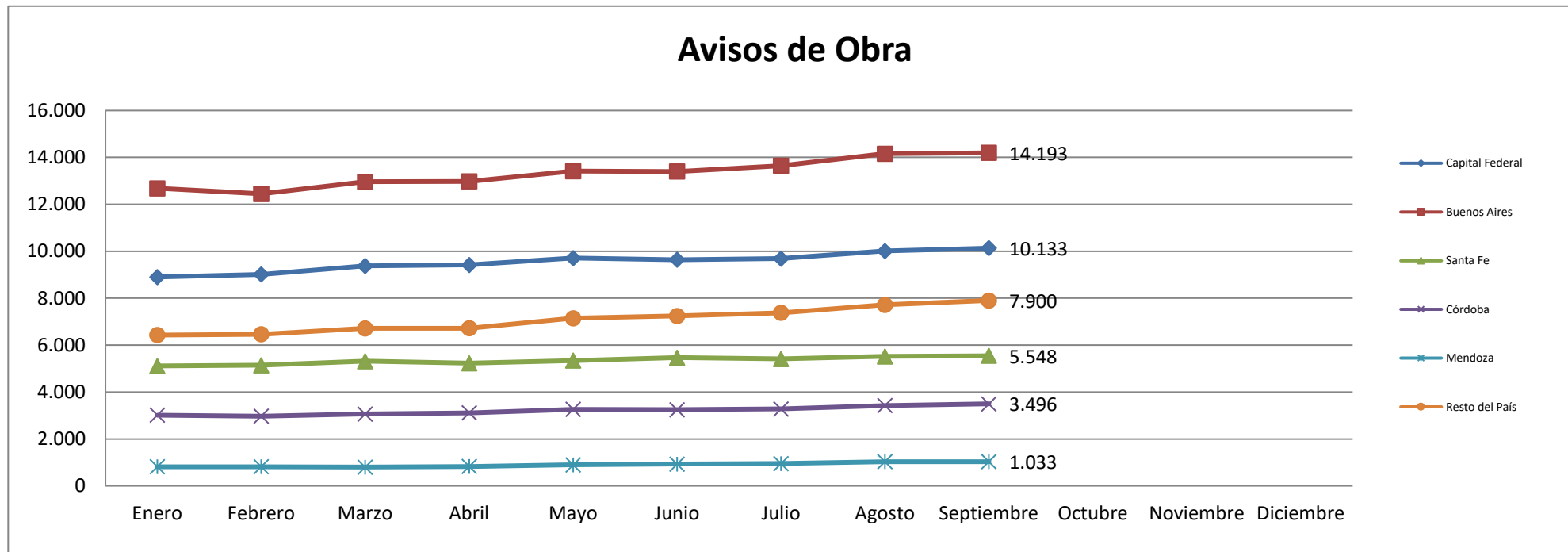

INFORME NIVEL DE ACTIVIDAD EN LA INDUSTRIA DE LA CONSTRUCCION

Avisos de Obras (*) - Año 2015 / 2016 /2017/2018 / 2019/2020/2021/2022 - Universo: País

Período	Mes											
	Ene	Feb	Mar	Abr	May	Jun	Jul	Ago	Sep	Oct	Nov	Dic
Avisos de Obras Año 2015	36.835	37.605	38.290	37.505	37.881	38.503	39.433	40.203	42.058	44.826	42.524	35.870
Avisos de Obras Año 2016	39.415	38.651	38.370	38.615	39.716	38.870	38.915	40.460	43.866	44.528	45.443	37.882
Avisos de Obras Año 2017	40.766	43.056	41.107	44.601	44.096	44.084	44.571	45.810	45.537	46.258	46.812	49.111
Avisos de Obras Año 2018	41.836	44.055	42.669	43.967	45.939	38.781	40.322	40.392	41.203	41.313	41.568	35.920
Avisos de Obras Año 2019	39.522	40.255	39.203	39.494	39.865	38.994	40.142	40.024	39.689	40.418	39.887	33.613
Avisos de Obras Año 2020	35.468	35.177	31.737	30.331	31.768	30.348	29.430	30.159	31.878	33.078	34.493	30.103
Avisos de Obras Año 2021	32.461	33.525	32.863	34.468	34.624	35.155	35.366	36.720	37.813	38.265	39.653	34.628
Avisos de Obras Año 2022	36.957	36.860	38.228	38.297	39.776	39.923	40.370	41.862	42.303			
Variación de Avisos de Obra (Año 2021 - 2022)	13,85%	9,95%	16,33%	11,11%	14,88%	13,56%	14,15%	14,00%	11,87%			

(*) Información obtenida de la SRT

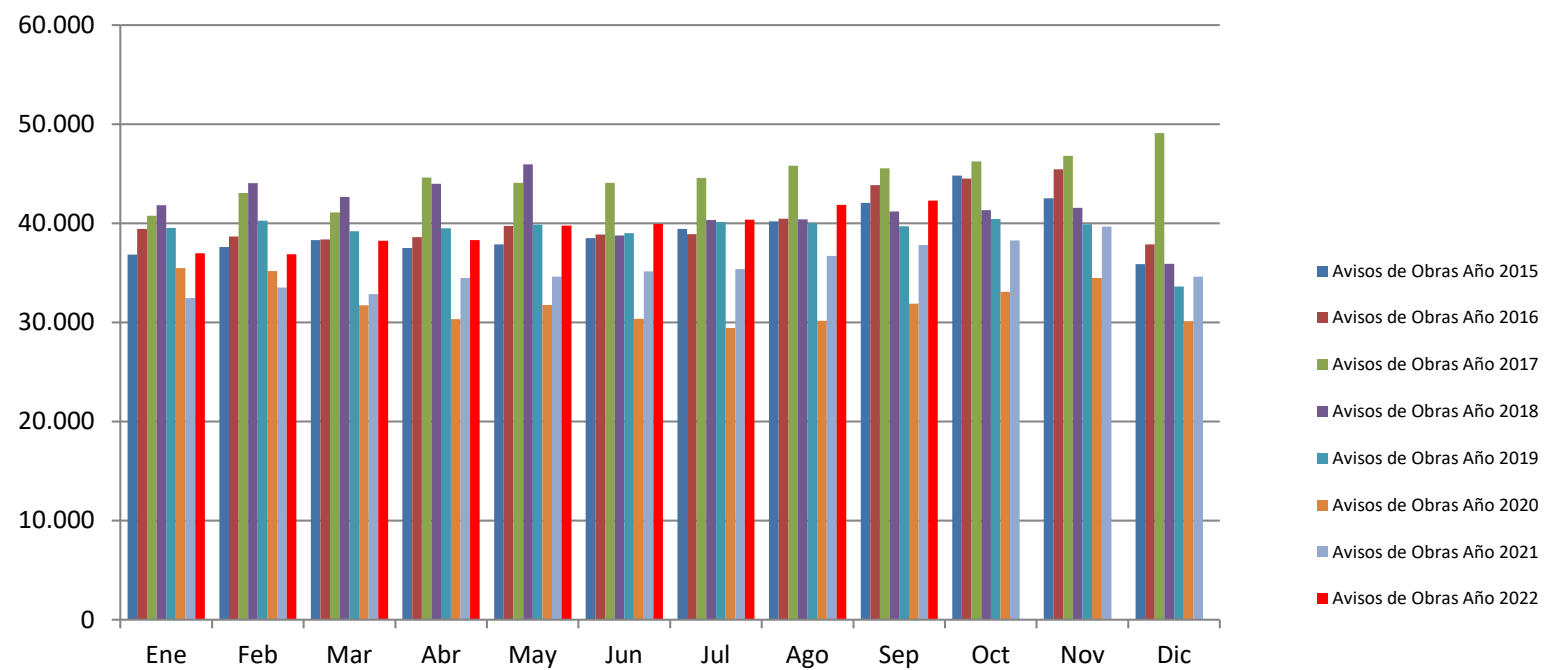

Observatorio OISS - IERIC

1.2 AO por jurisdicción

Avisos de Obras - Resto del País (**)												
Provincia	Año 2022											
	Enero	Febrero	Marzo	Abril	Mayo	Junio	Julio	Agosto	Septiembre	Octubre	Noviembre	Diciembre
Catamarca	135	138	153	167	174	173	180	190	188			
Chaco	253	274	291	294	326	342	366	360	349			
Chubut	307	293	319	319	336	320	334	360	364			
Corrientes	270	256	258	257	265	258	260	294	312			
Entre Ríos	462	481	496	500	514	553	581	600	590			
Formosa	104	103	118	118	117	105	124	127	127			
Jujuy	465	483	491	473	487	485	502	501	495			
La Pampa	229	231	245	248	255	262	260	294	297			
La Rioja	114	121	119	109	128	124	131	140	143			
Misiones	424	411	435	462	511	557	587	559	566			
Neuquén	804	810	857	819	843	884	879	930	962			
Río Negro	427	432	442	458	475	480	473	473	474			
Salta	503	494	508	515	580	598	631	632	683			
San Juan	411	426	452	434	465	471	478	518	542			
San Luis	361	340	339	363	364	362	352	396	400			
Santa Cruz	198	217	201	216	247	231	222	221	238			
Santiago del Estero	168	169	184	169	192	204	213	233	235			
Tierra del Fuego	211	214	211	215	228	218	208	219	225			

Tucumán	582	572	594	587	639	617	599	668	710			
Totales	6.428	6.465	6.713	6.723	7.146	7.244	7.380	7.715	7.900			

(**) Información obtenida de la SRT

1.3 Clasificación de los avisos de obras - por tipo de obra

Porcentual de Avisos de Obras por actividad (*)													
Actividad	Enero	Febrero	Marzo	Abril	Mayo	Junio	Julio	Agosto	Septiembre	Octubre	Noviembre	Diciembre	Promedio Porcentual
Arquitectura	46,66%	47,35%	46,31%	46,84%	47,06%	46,71%	47,49%	47,18%	47,43%				47,00%
Ductos	5,19%	5,36%	5,34%	5,31%	5,37%	5,44%	5,41%	5,55%	5,70%				5,41%
Ingeniería Civil	10,93%	11,04%	11,39%	11,31%	11,50%	11,83%	11,86%	11,98%	12,01%				11,54%
Montaje Industrial	11,04%	10,87%	10,95%	10,60%	10,44%	10,74%	10,64%	10,59%	10,38%				10,69%
Otras Obras	22,29%	21,45%	21,86%	21,72%	21,50%	21,29%	20,82%	20,62%	20,51%				21,34%
Redes	3,89%	3,93%	4,15%	4,22%	4,13%	3,99%	3,77%	4,06%	3,98%				4,01%

* Información obtenida de la SRT

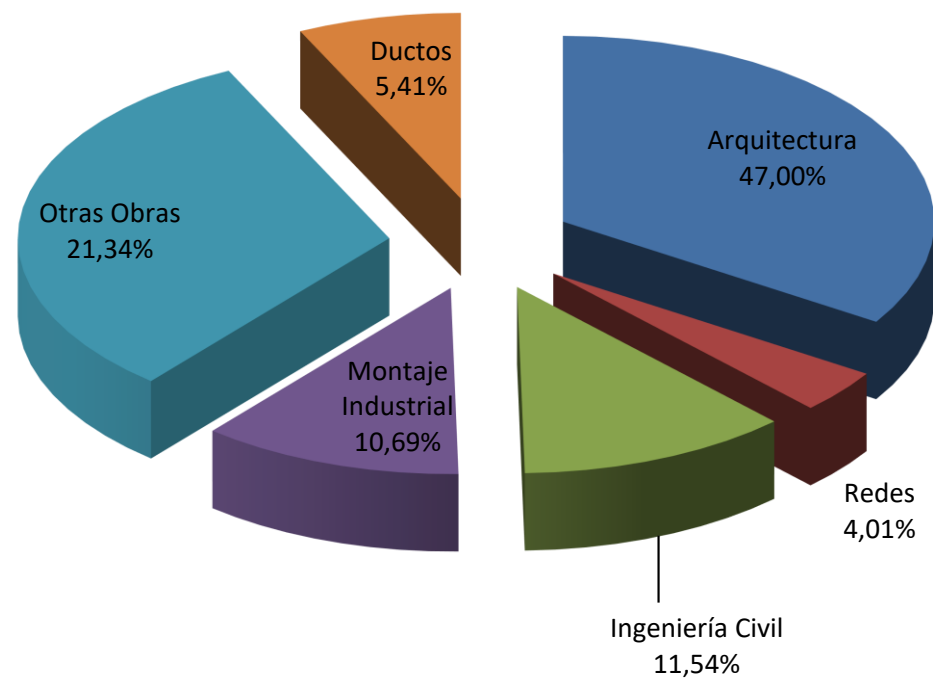

Observatorio OISS - IERIC

2. Formalidad laboral (datos IERIC y SST - elaboración IERIC/SST)

Período: Enero a Septiembre (2022)

2.1 Evolución de los trabajadores registrados - Registros mensuales y variación enero/diciembre

Trabajadores Registrados (***) - Año 2022												
Detalle	Enero	Febrero	Marzo	Abril	Mayo	Junio	Julio	Agosto	Septiembre	Octubre	Noviembre	Diciembre
Puestos de Trabajo Registrados	361.933	372.996	384.784	386.354	390.528	393.577	400.983	408.470	416.457			
Variación Mensual de Trabajadores Registrados	0,00%	3,06%	3,16%	0,41%	1,08%	0,78%	0,82%	1,87%	1,96%			
Variación de Trabajadores Registrados (Base 0 Ene 2022)	0,00%	3,06%	6,31%	6,75%	7,90%	8,74%	10,79%	12,86%	15,06%			

(***) Informe Coyuntura IERIC

2.2 Evolución enero/diciembre registro de trabajadores - Año 2015/2022 (*) Informe Coyuntura IERIC

INFORME NIVEL DE ACTIVIDAD EN LA INDUSTRIA DE LA CONSTRUCCION												
Trabajadores Registrados (*) Comparativo Año 2013 -2014 - 2015 - 2016 - 2017-2018-2019-2020-2021-2022												
Año	Enero	Febrero	Marzo	Abril	Mayo	Junio	Julio	Agosto	Septiembre	Octubre	Noviembre	Diciembre
2013	383.264	386.889	394.314	400.481	400.549	393.924	397.754	400.205	402.343	409.888	404.092	387.510
2014	381.368	380.439	384.018	382.339	387.072	387.041	389.194	388.235	391.496	400.991	400.589	389.626
2015	390.346	396.719	409.170	416.315	421.373	427.279	425.341	422.379	428.083	426.694	416.150	384.251
2016	370.663	369.663	368.942	366.650	367.770	365.970	365.076	371.247	374.353	377.081	373.778	373.583
2017	374.115	380.908	395.268	393.777	403.015	408.945	410.316	417.586	422.929	428.940	431.198	418.242
2018	415.290	416.852	426.446	426.114	425.787	420.353	418.562	421.089	415.503	419.008	411.100	403.451
2019	404.846	414.575	419.809	417.728	417.391	411.178	408.630	406.166	397.065	388.164	378.009	357.311
2020	343.671	337.208	317.672	273.111	268.807	272.283	268.558	273.680	282.413	291.505	298.430	294.178
2021	299.499	309.585	322.000	324.276	325.324	332.338	340.020	349.397	355.611	361.263	367.410	361.088
2022	361.933	372.996	384.784	386.354	390.528	393.577	400.983	408.470	416.457			

2.3 Evolución enero/diciembre registro de trabajadores – Gráficos

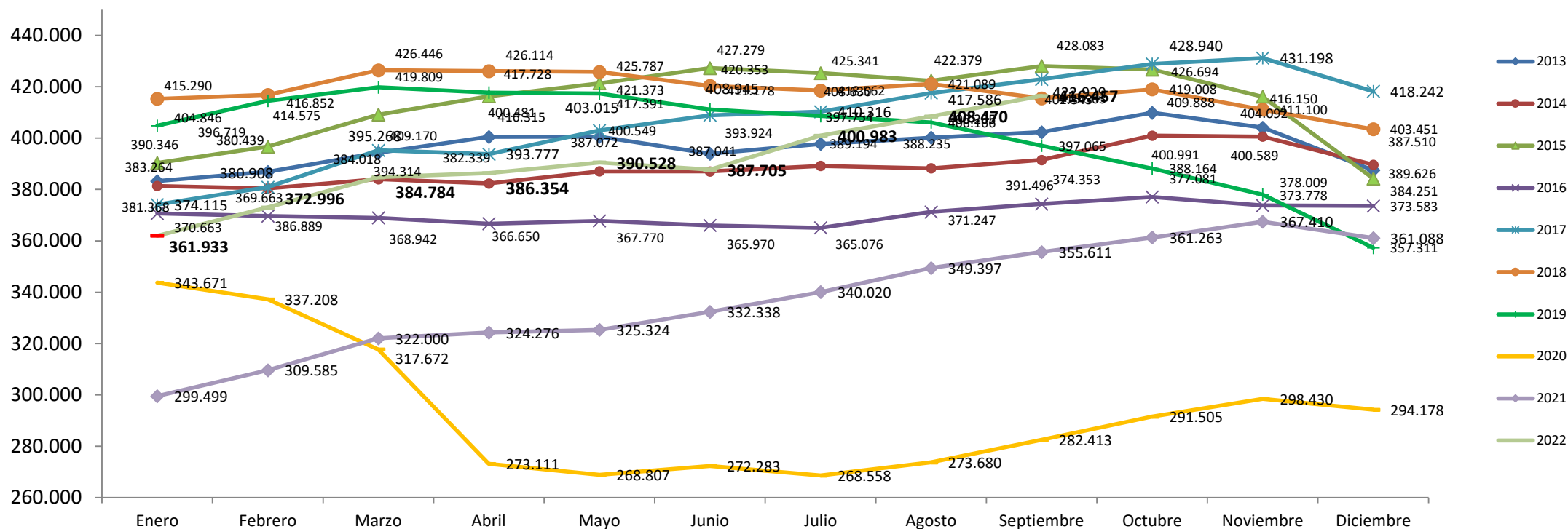

2.4 Uso de la Tarjeta SC - Seguimiento enero/junio de la TSC

¿Se le Entregó la Tarjeta "Soy Constructor"?		Acumulado	Porcentual	Enero	Febrero	Marzo	Abril	Mayo	Junio	Julio	Agosto	Septiembre	Octubre	Noviembre	Diciembre
NO		5195	44,31%	93	276	365	780	868	486	649	1022	656			
SI	En su Poder	3953	33,71%	78	238	296	703	632	409	348	734	515			
	En Poder de la Empresa	2410	20,55%	35	158	221	420	396	249	245	495	191			
	Perdida	167	1,43%	0	14	8	23	27	19	19	37	20			
Total de Trabajadores Relevados		11725	100,00%	206	686	890	1926	1923	1163	1261	2288	1382			

2.5 Evolución uso de la Tarjeta SC

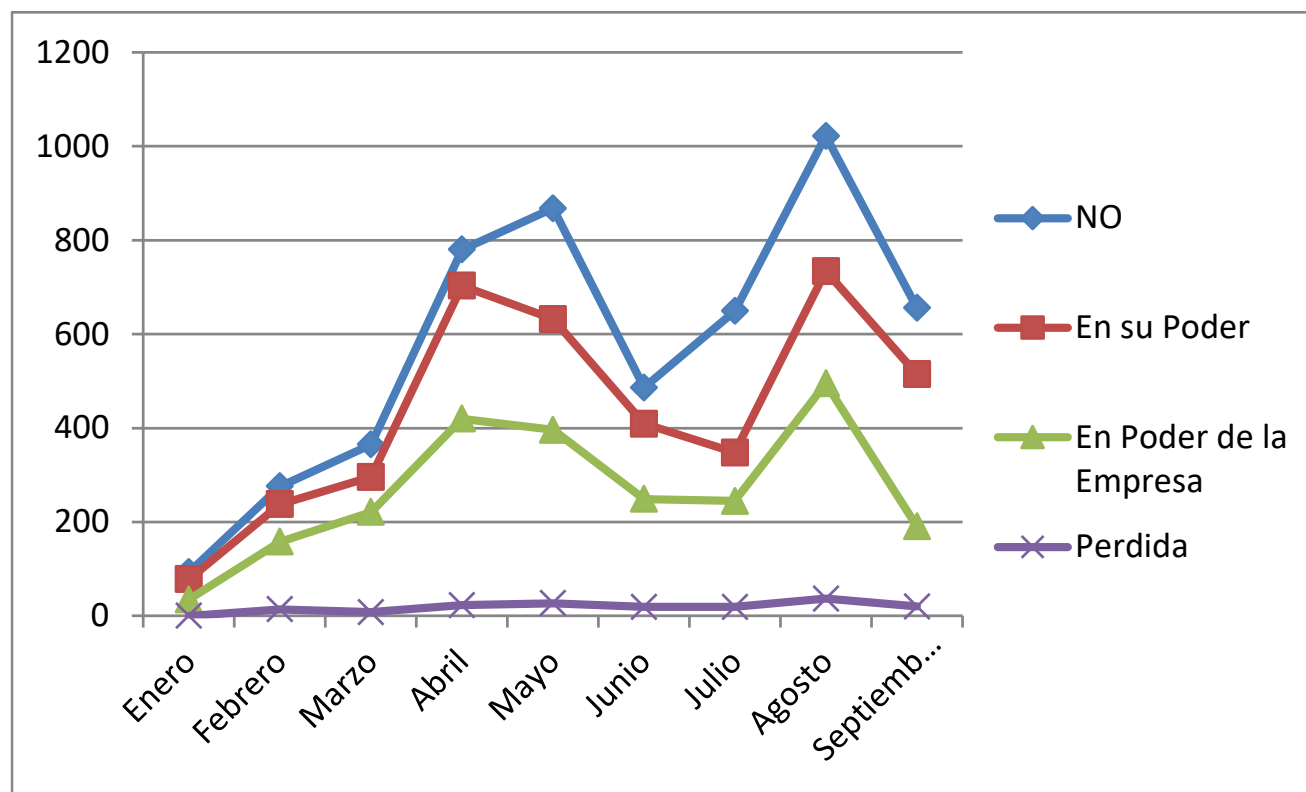

Observatorio OISS - IERIC

2.6 Registro de empresas -Relevamiento de empresas con y sin CUIT

Empresas Relevadas	Acumulado		Enero	Febrero	Marzo	Abril	Mayo	Junio	Julio	Agosto	Septiembre	Octubre	Noviembre	Diciembre
	Cantidad	%	Cantidad	Cantidad	Cantidad	Cantidad	Cantidad	Cantidad	Cantidad	Cantidad	Cantidad	Cantidad	Cantidad	Cantidad
Con CUIT	20.945	74,31%	1092	1096	1826	2342	2600	2628	2285	2874	2349			
Sin CUIT	7.240	25,69%	70	487	616	759	1005	823	790	760	1168			
Subtotales	28.185	100,00%	1162	1583	2442	3101	3605	3451	3075	3634	3.517			

2.7 Evolución anual del registro de empresas – Gráficos

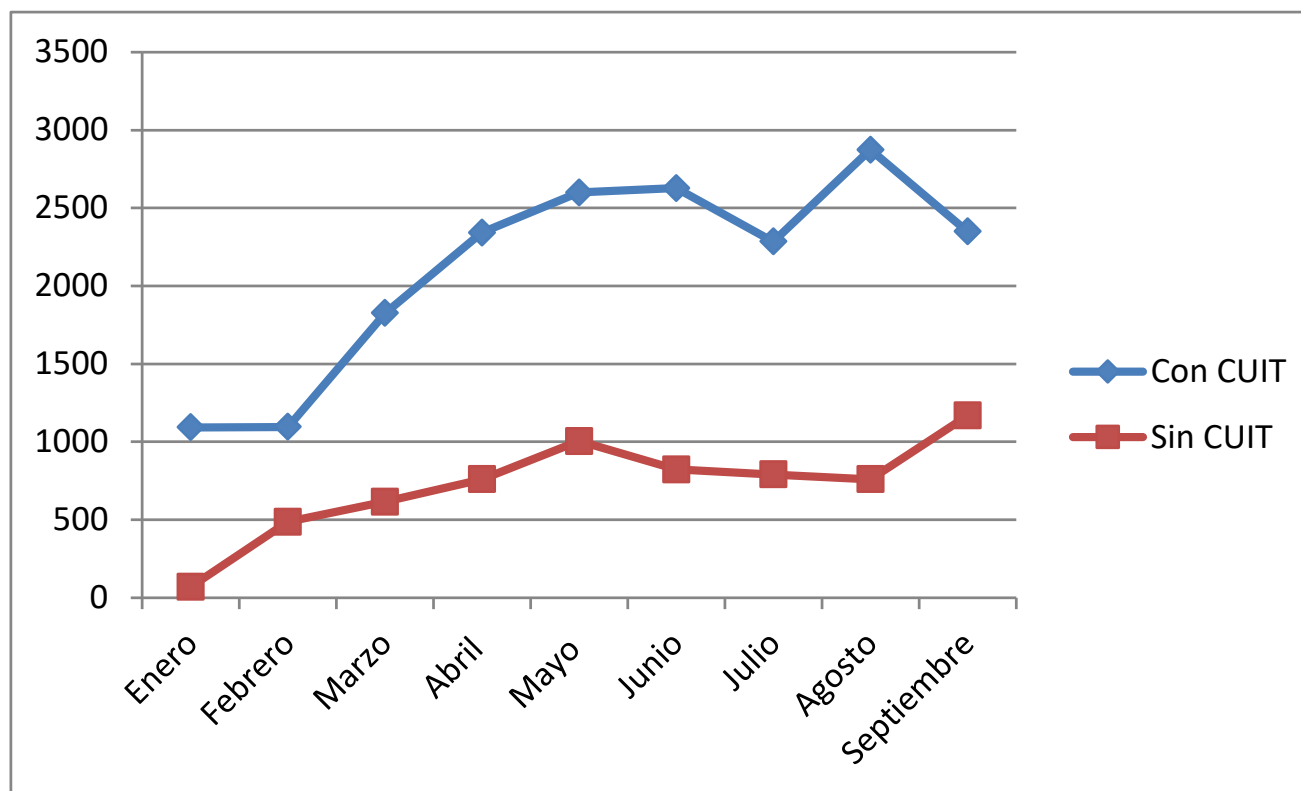

Observatorio OISS - IERIC

3. Siniestralidad en la Industria de la Construcción - Accidentes de Trabajo y Enfermedades Profesionales en la construcción (datos SRT - elaboración SST)

Período: Enero/Septiembre (2022)

3.1 Resumen de la siniestralidad - Grafico

Resumen de siniestralidad	Enero a septiembre de 2022
Casos con días de baja y secuelas incapacitantes sin baja	36.673
Accidentes in itinere	5.684
Casos ATEP con baja y secuelas incapacitantes "	28.267
Casos mortales	62
Casas in itinere mortales	25
Casos ATEP mortales *	37
Total de casos notificados	38.146

* No incluye accidentes in itinere

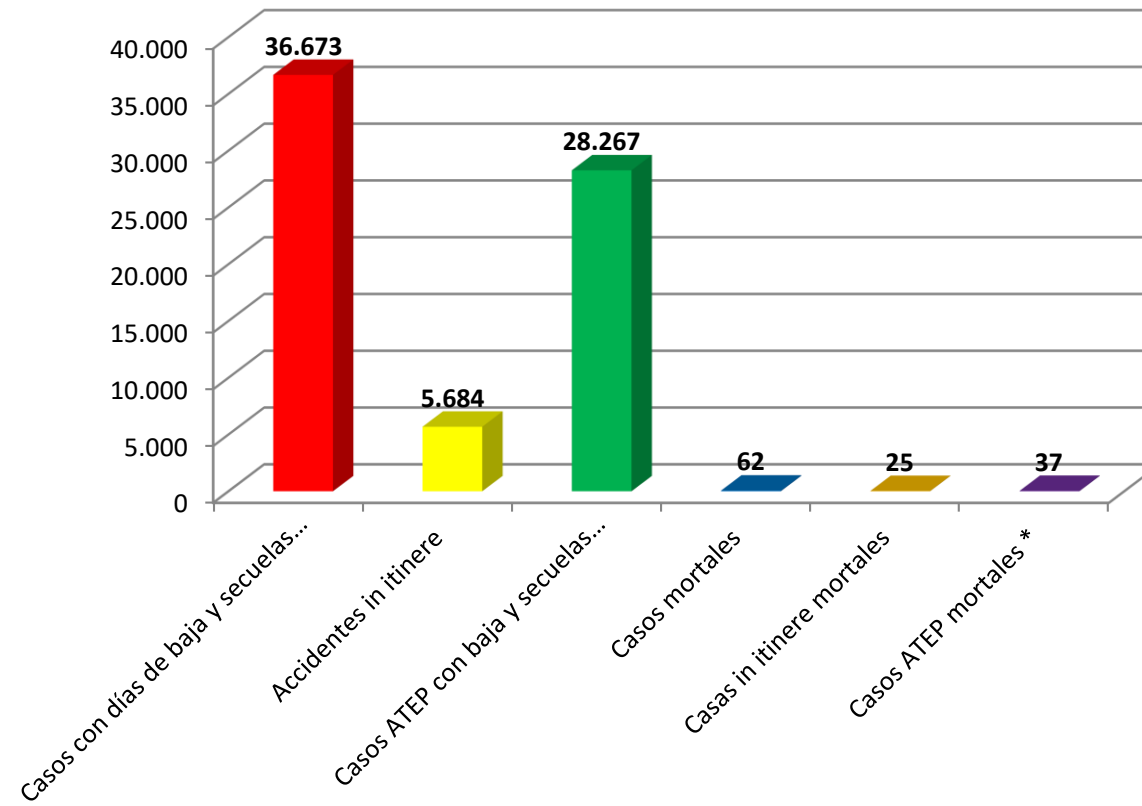

Observatorio OISS - IERIC



3.2 Casos según tipo de siniestro - Grafico

Casos según tipo de siniestro	Enero a septiembre de 2022
Accidente de trabajo	28.692
Enfermedad profesional	575
Accidente in itinere	5.684
Reagravación	3.195
Total	38.146

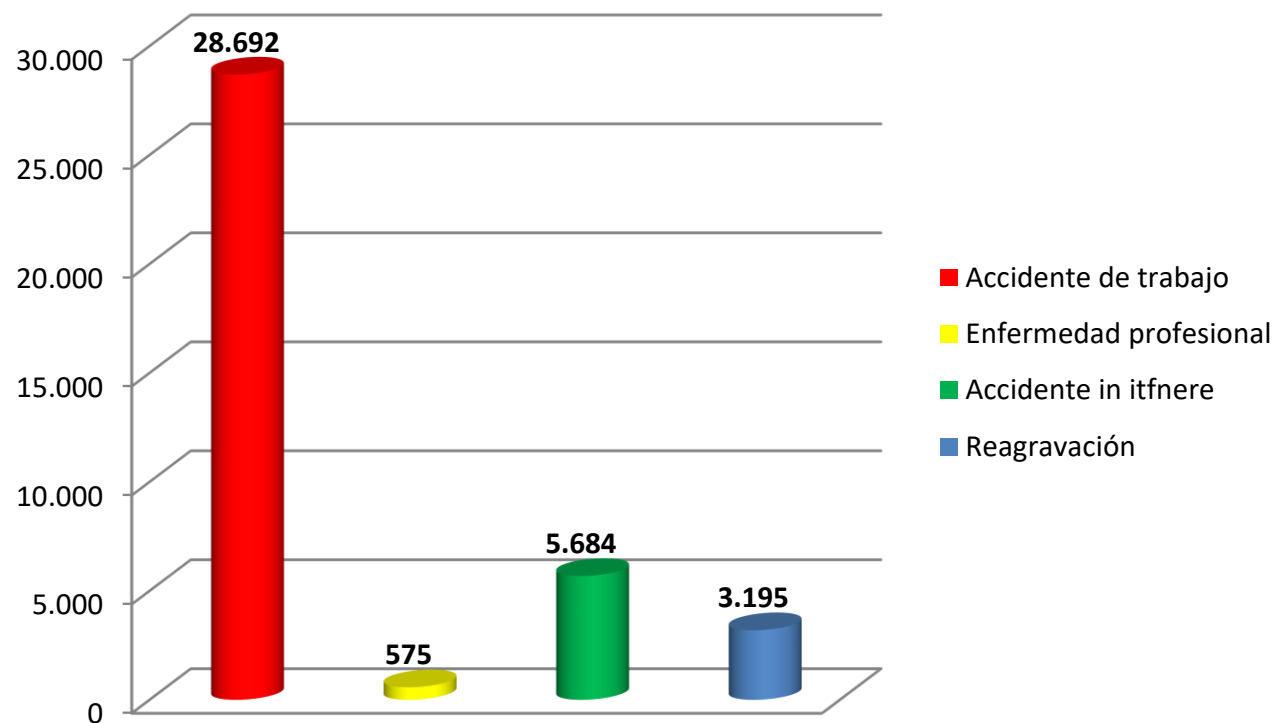

Observatorio OISS - IERIC

3.3 Casos según sexo del accidentado – Grafico

Casos según sexo del accidentado	Enero a septiembre de 2022
Mujer	767
Hombre	37.379
Sin Datos	0
Total	38.146

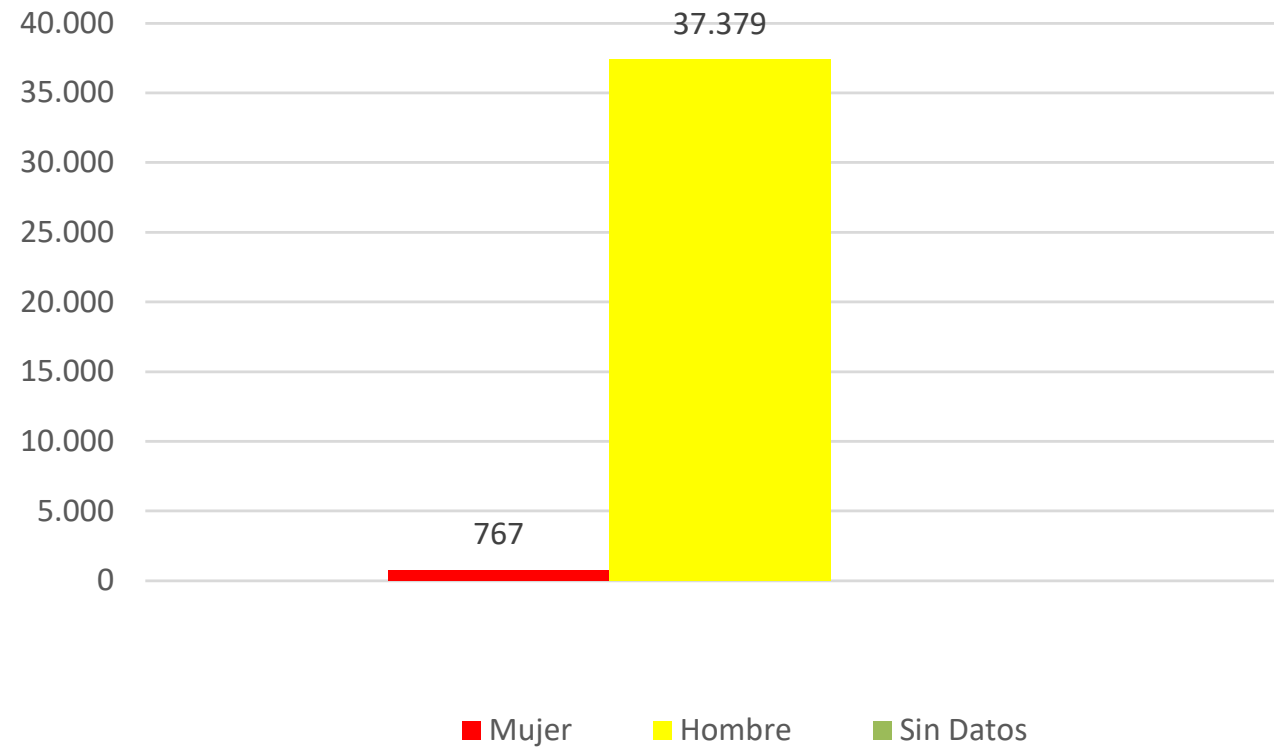

Observatorio OISS - IERIC



3.4 Casos según forma de ocurrencia – Grafico

Casos según forma de ocurrencia del accidente	Enero a Septiembre de 2022
Caídas de personas	7.440
Caídas de objetos	2.148
Pisadas, choques a golpes por objetos	10.820
Atrapamiento por un objeto o entre objetos	1.768
Esfuerzos excesivos	5.543
Exposición a, o contacto con, temperaturas extremas	290
Exposición a, o contacto con, la corriente eléctrica	163
Exposición a, o contacto con, sustancias nocivas a radiaciones	286
Sin datos	689
Total	38.146

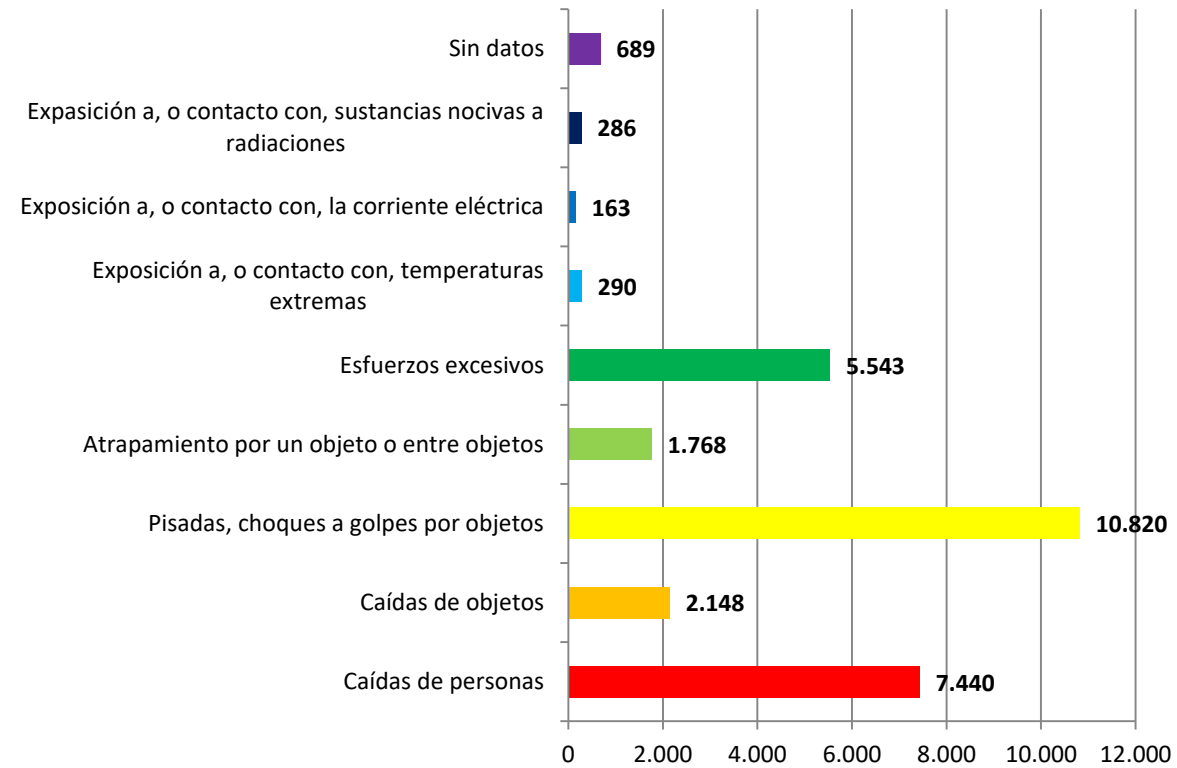

Observatorio OISS - IERIC

3.5 Casos según tamaño de la nómina de trabajadores – Grafico

Casos según tamaño de la nómina de trabajadores	Enero a septiembre de 2022
1-10 empleados	3.557
11-49 empleados	9.657
50-100 empleados	6.325
101-500 empleados	13.221
Más de 500 empleados	5.126
Sin datos	260
Total	38.146

